Das Spiel beginnt, dass Jones in die Halle geflogen kommt. Du kannst erstmal alles untersuchen. Rechts im Raum sind ein Buntglasfenster und ein großes A mit beweglichen Totenköpfen darunter(wichtig). Links im Raum ist ein * Symbol auch mit beweglichen Totenköpfen(wichtig). Und in der Mitte des Raumes ist ein Massiver Turm aus Totenköpfen. Darunter sind 6 bewegliche Totenköpfe und ein Herz was aufgemalt ist(wichtig).

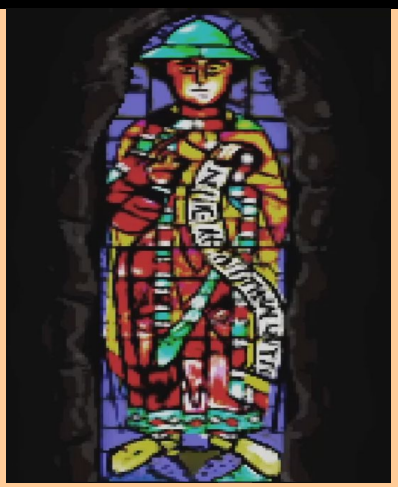

So nun erstmal zum Buntglasfenster.
Oben den Hut anklicken und es erscheint ein Name den du folgen sollst.
Dann das Banner anklicken und dort bekommt man den Code den man an den beweglichen Totenköpfen eingeben muß.
Nun in das Handbuch schauen und alles ansehen und unter dem Namen schauen dem du folgen sollst.
HINWEIS:

Das A steht für Verb 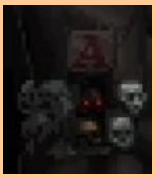

Der * steht für die Seele(im Handbuch ersichtlich 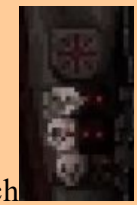

Und die Mitte wo das Herz ist steht für das Letzte
Nun die Totenköpfe so einstellen wie es auf dem Banner stand.
Nun noch die Einstellung ändern so wie es im Buch steht unter dem Namen den ihr folgen sollt.
Nun wieder zum Buntglasfenster gehen und das müßte dann so

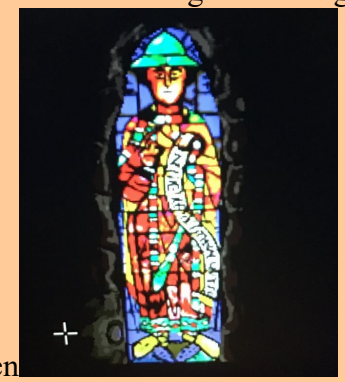

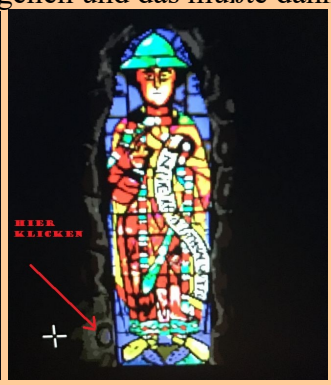

aussehen
Links unten ist jetzt ein kleiner Stein den man anklicken muß und das Buntglasfenster verschwindet und das Artefakt erscheint.
Nimm das Artefakt und es erscheint ein Mönch. Jetzt ist eigentlich egal welche Antworten du ihm gibst. Du gibst ihm danach das Artefakt zurück.

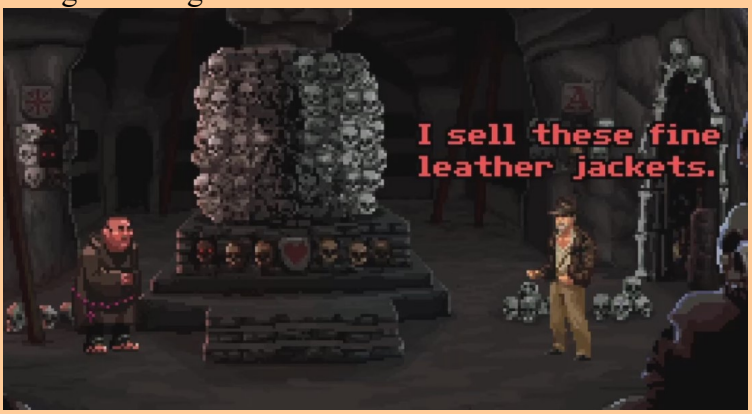

Nun muß man den Mönch bequatschen und bisschen an seinem ergo kratzen bis er dir die

Inhalt der Schatulle zeigt---leer
Fragen ob er neugierig ist was drin ist
Das es eine Fälschung ist
Dann kommt eine Antwortliste ca. 12 Antworten falls da nichts von „in Gottes Namen „ steht ist die Antwort egal
Wenn sie mich besser kennen würden…..
Jeder liebt wie ich rede…….
Danach gibt der Mönch eine Antwort wo es um Blasphemie geht und dass er dass hasst
Dann kommen irgendwann Antworten wie Briefmarkensammlung wär interessanter wie Artefakt oder dass er doch lieber Bier trinkt oder so was. Diese Antwort wählen.
Jetzt kommt wieder so eine riesige Antwortenliste((12Antworten) wo im Namen Gottes vorkommt und das auswählen.
Während des Gespräches zeigt der Mönch die goldene Schatulle .
Die nächsten Antworten sind wieder egal
Nach einem weiterem gespräch fährt Indy, Karte wird eingeblendet(Norwegen Nissefest)
Feuerzeug anmachen???
Gehe zum alten Lagerhaus
danach zum Weg in die Berge
Schaue zum Rohr das aus dem Berg ragt
schau zu den kleinen Steinen zu deinen Füßen
schau zum Schneehaufen
schau alles an
Geh Richtung Fjord schau an Kirche
gehe Richtung Eingang(Tor)
Im Raum
Links das Bild betrachten und weiter zur Notiz gehen (klemmt an der Tür)

öffne diese Tür--- kein Schlüssel

in der Mitte des Raumes steht eine Drachenstatue wie ein Brunnen geh dort hin
vorbei und bleibe zwischen Paddel ist nicht in jedem Spiel wenn du die Peitsche besitzt ist das Paddel nicht da und dem ding stehen und irgendwie bekommt man dann einen Kaugummi auf

der ersten rechten Bank --Kaugummi anschauen
(Paddel anschauen
nimm das Paddel
Paddel anschauen)
schau in den Bottich vor der Drachenstatue
da steht eine Öllampe
nimm Öllampe
Drachenkopf anschauen danach den Vorderkopf
schau zu den Steinen unter dem WandX
schaue das Bild darüber an und dann das linke Bild
gehe zu den 2 Bildern rechts Richtung Ausgang und schau sie an
nimm das linke von den Bildern und du findest einen goldenen

Schlüssel
benutze den Schlüssel mit der Tür links er passt
öffne die Tür
schau an den Besenstiel
Nimm den Eimer und den Besenstiel
gehe Richtung Dachboden rechts wo die Bilder sind die Schilde ansehen und so einiges probieren und dann raus Richtung nach links nehmen zum Hafen
zur Fischerhütte schauen aufs Meer schauen
dem Eimer mit Meerwasser füllen
das kleine Schiff anschauen
rede mit dem kleinen Schiff es kommt ei Mann raus und redet mit dir
Den Mann nach allen Regeln der Kunst ausfragen Und auch manchmal öfters wieder anfangen

Irgendwann erzählt er dir dass er einen Schlauch braucht der in dem Lagerhaus liegt

Richtung berge laufen und in das Lagerhaus
benutze das Feuerzeug mit der Öllampe um licht in dem Haus zu haben
gehe ins Haus
dort findest du einen Schlauch den du dir genau anschauen solltest und findest einen Schaufelkopf
aus Stab und Schaufelkopf einen Spaten bauen

zum Hafen gehen
rede wieder mit dem Mann und gib ihm den Schlauch mit dem er sofort probiert ob es geht und nun hat er Zeit für dich.
Du mußt ihn nach allen ausfragen wichtig hierbei ist das er dir Vorsingt alles was er so drauf hat z.B. ein Lied wo beschrieben wird wie das Schloss an der kleinen Holztür in der Kirche verwendet wird
Antwort 4 ByBy
zur Kirche gehen und weiter in die Berge
mit der Schaufel im Schnee

graben
die eiserne Tür anschauen und versuchen sie zu öffnen
Öllampe mit Tür benutzen
am Tor ziehen und sie ist offen drücken und sie ist zu wieder aufmachen und noch mal ziehen und sie fällt ab
nimm die Schaufel und dort wo die Tür einen Riss ins Eis gemacht hat grabe

gehe in das Eisloch
schau dir das ding über dem Eingang an
benutze das Paddel oder die Peitsche damit und es fällt ein goldene teil heraus(gelber Saphir) das mitgenommen wird
Dort wo der Saphir war ist ein Bild zu sehen mit 3 Schilden die brauchst du noch in der Kirche um die Schilde in der ersten Etage einzustellen.
rechts neben der Tür ist eine art Hebel das gedrückt werden muß
danach von den 4 linken das rechts oben dann das untere danach das obere ganz links dann oben rechts und noch mal das gleiche
benutze den Kaugummi mit der undichten Stelle und pull noch mal an dem rechts oberen rad
ein bisschen herumprobieren im bild ist die genaue Einstellung zu sehen denk ich ist aber veränderlich einfach bissel rumprobieren danach Höhle verlassen
die Metalltür die am Eingang liegt anschauen Da steht wie die Steine am Drachenkopf angebracht werden
wieder in die Kirche gehen
3x die offne Tür drücken(Schloss)
blauen Saphir gefunden auch den roten
den Eimer Wasser in den Trog vor dem Drachenkopf schütten
die Steine am Drachenkopf anbringen
rechts rot Mitte blau links gelb
nach oben gehen
hier die Schilde so einstellen wie se auf dem Bild in der Höhle zu sehen

war

am Drachenkopf Zunge ziehen wenn alles ok dann
Abspann total cool
Wenn nicht dann noch mal in der Höhle die Einstellungen der Rohre ändern